

VILA NOVA

CASA C.P. (2021)
Lagoa Seca, Paraíba, Brasil





PLANTA BAIXA TÉRREO



- | | | |
|------------|---------------|----------------|
| 1. GARAGEM | 5. SERVIÇO | 9. TERRAÇO |
| 2. JANTAR | 6. BANHEIRO | 10. ESCRITÓRIO |
| 3. ESTAR | 7. DORMITÓRIO | 11. SOLÁRIO |
| 4. COZINHA | 8. SUÍTE | |



PLANTA BAIXA 1º PAVIMENTO

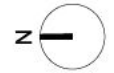

- | | | |
|------------|---------------|----------------|
| 1. GARAGEM | 5. SERVIÇO | 9. TERRAÇO |
| 2. JANTAR | 6. BANHEIRO | 10. ESCRITÓRIO |
| 3. ESTAR | 7. DORMITÓRIO | 11. SOLÁRIO |
| 4. COZINHA | 8. SUÍTE | |

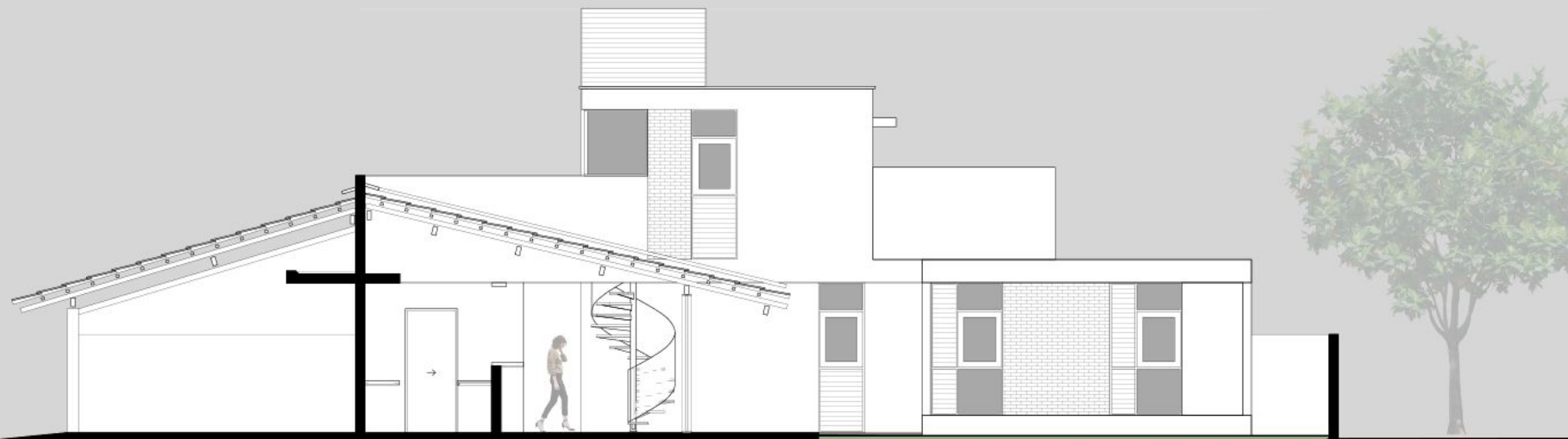

CORTE AA



CORTE BB





CORTE CC



CORTE DD





FACHADA LESTE

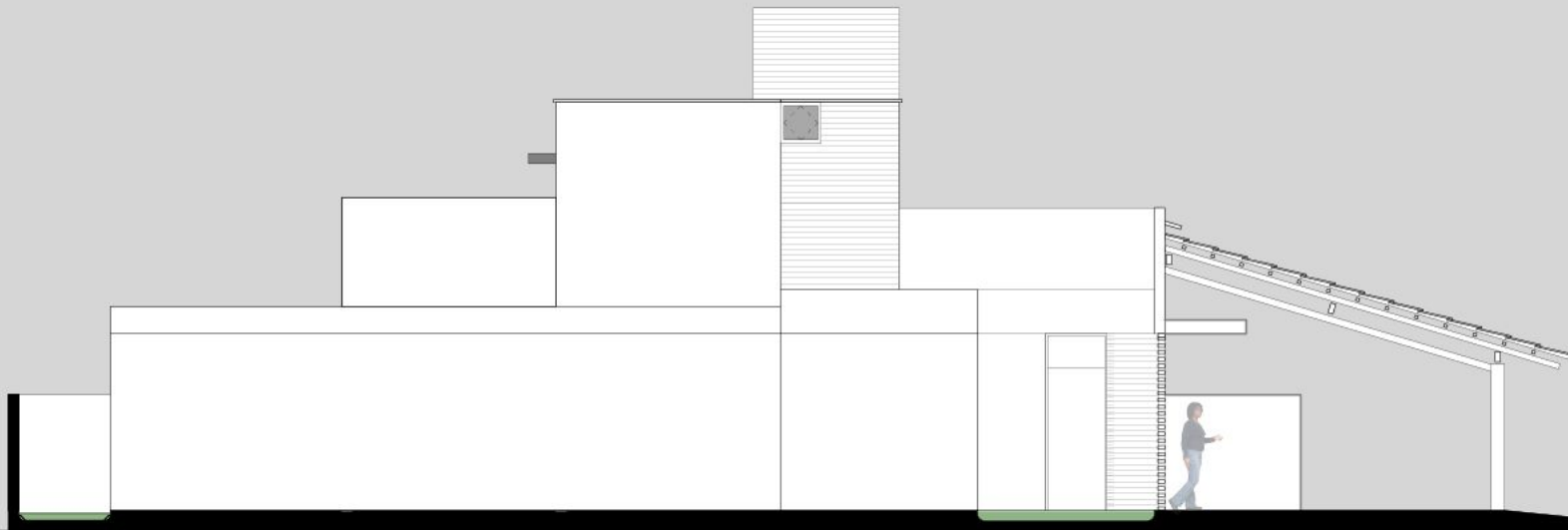

FACHADA OESTE



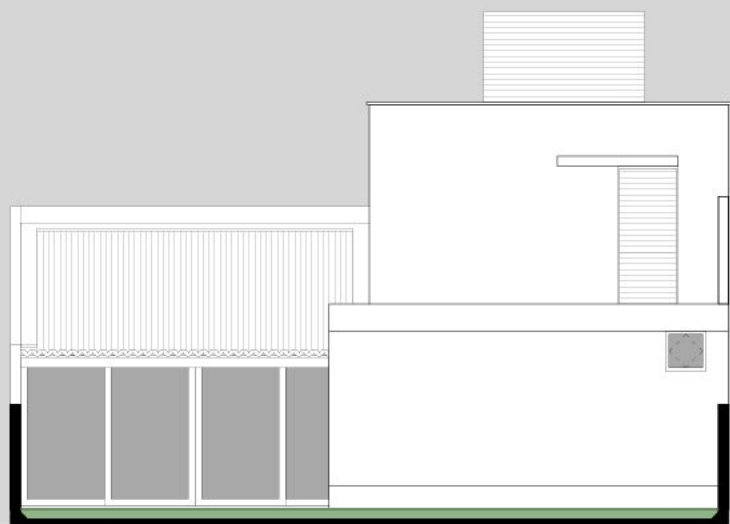

FACHADA NORTE



FACHADA SUL







CASA C.P.

Projeto: Fabiano Melo, Raissa Borges, Deivid Borges, Louise Almeida.

Colaboradores: Douglas Almeida, Bianka Almeida, Fabiano França, Clara Barbosa, João Luiz.

Ano projeto: 2021

Localização: Lagoa Seca, Paraíba, Brasil

WV