

**VILA NOVA**

**CASA RJ (2012)**

Lagoa Seca, Paraíba, Brasil

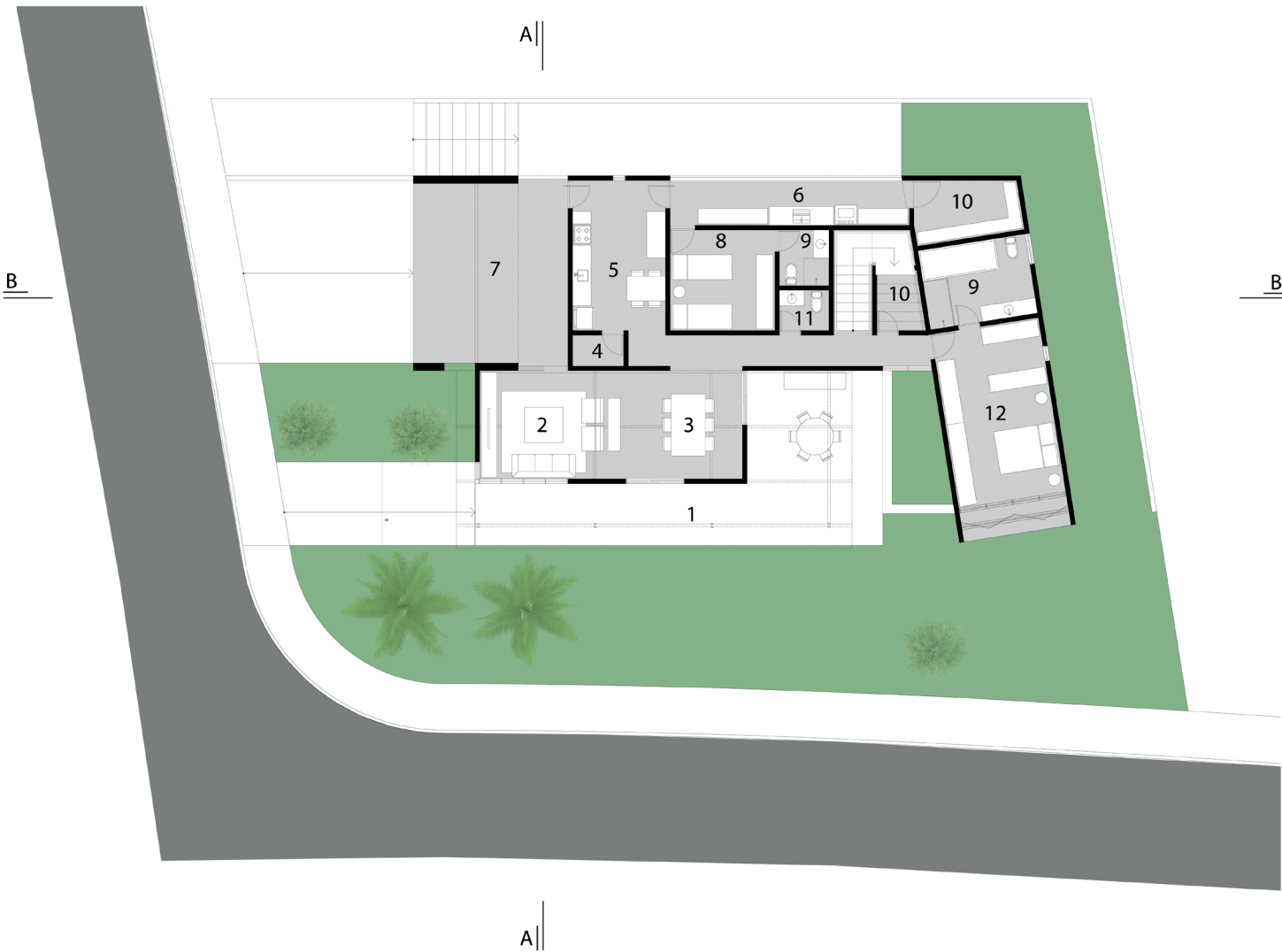



- |             |                |
|-------------|----------------|
| 1. TERRAÇO  | 8. DCE         |
| 2. ESTAR    | 9. BWC         |
| 3. JANTAR   | 10. DEPÓSITO   |
| 4. DESPENSA | 11. LAVABO     |
| 5. COZINHA  | 12. DORMITÓRIO |
| 6. SERVIÇO  |                |
| 7. GARAGEM  |                |

PAVIMENTO TÉRREO



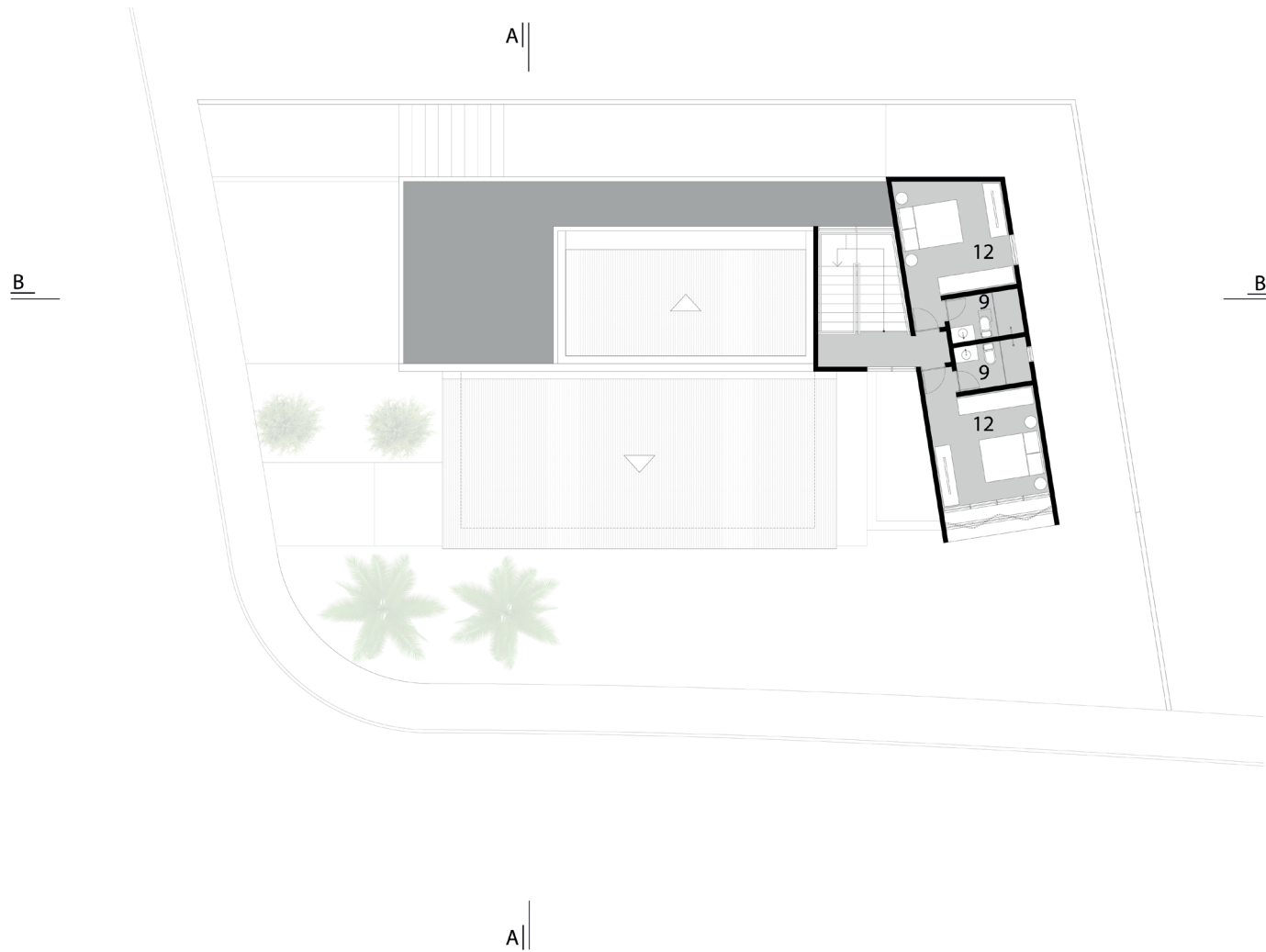

- |             |                |
|-------------|----------------|
| 1. TERRAÇO  | 8. DCE         |
| 2. ESTAR    | 9. BWC         |
| 3. JANTAR   | 10. DEPÓSITO   |
| 4. DESPENSA | 11. LAVABO     |
| 5. COZINHA  | 12. DORMITÓRIO |
| 6. SERVIÇO  |                |
| 7. GARAGEM  |                |

PAVIMENTO SUPERIOR



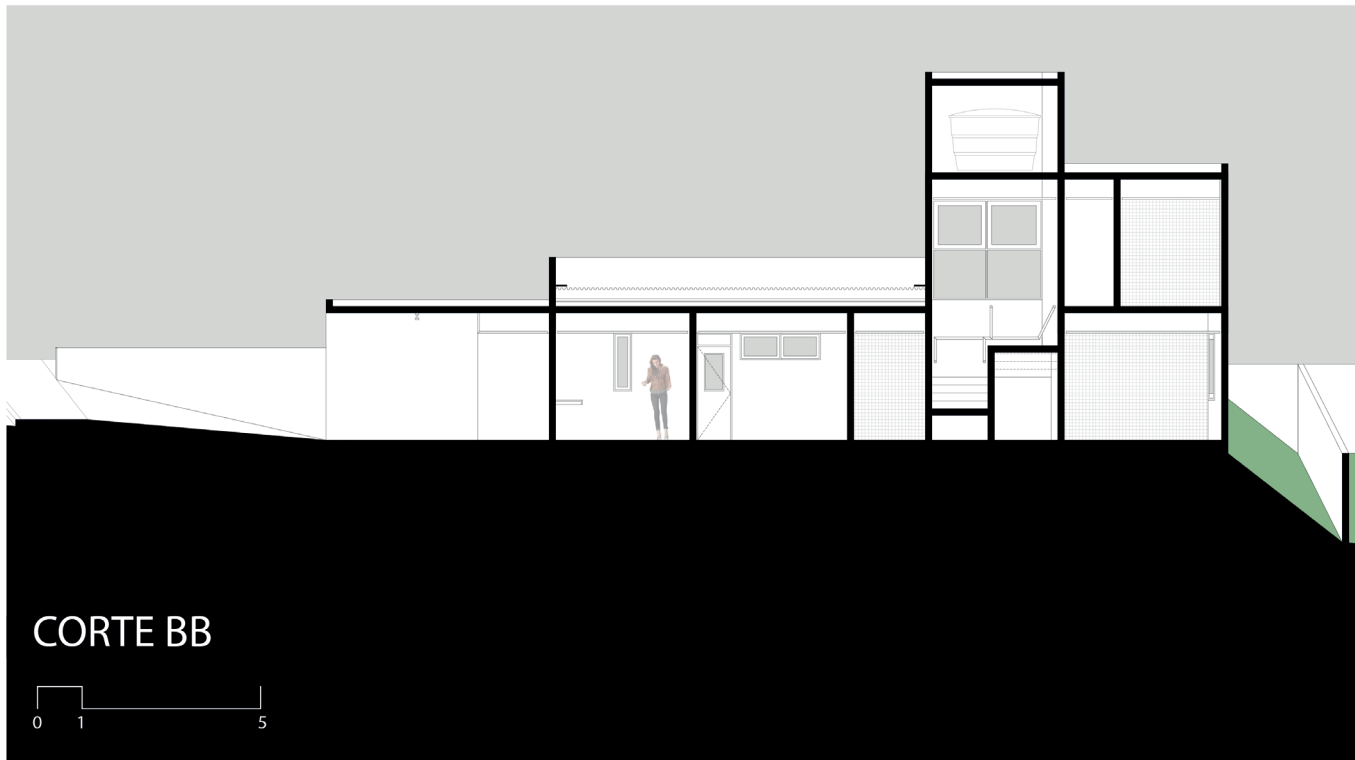
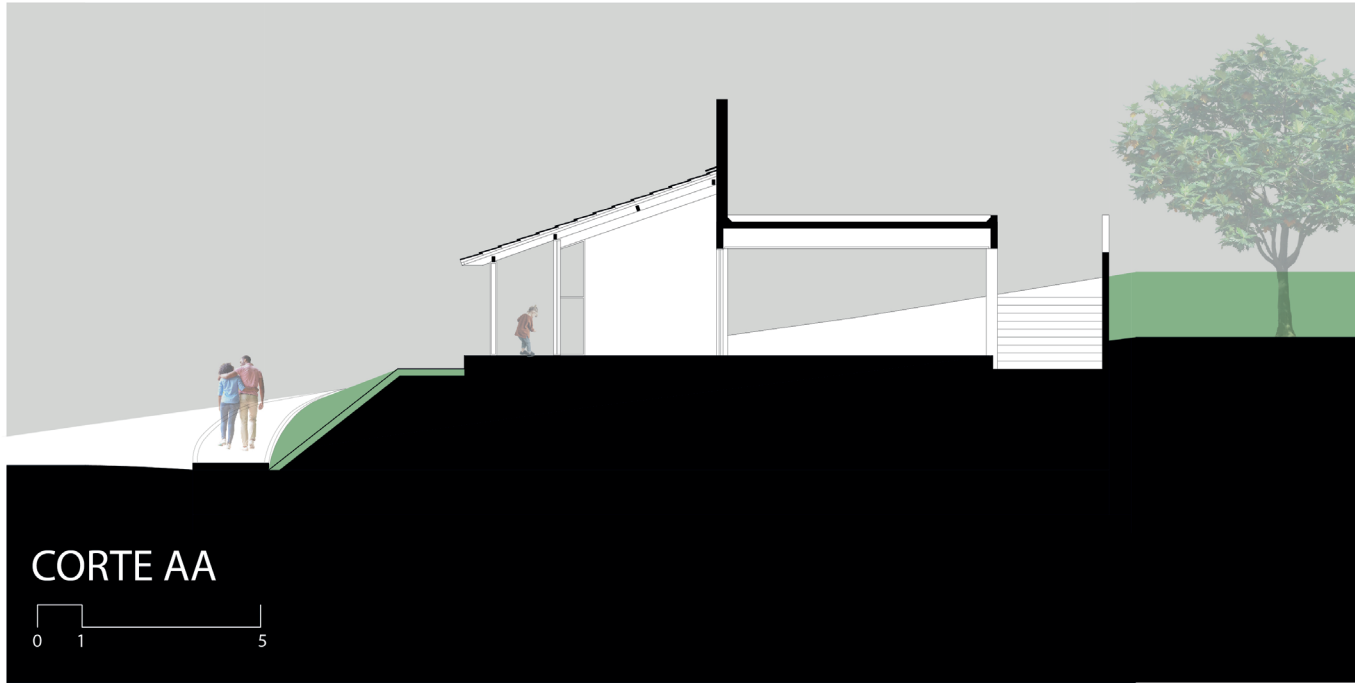





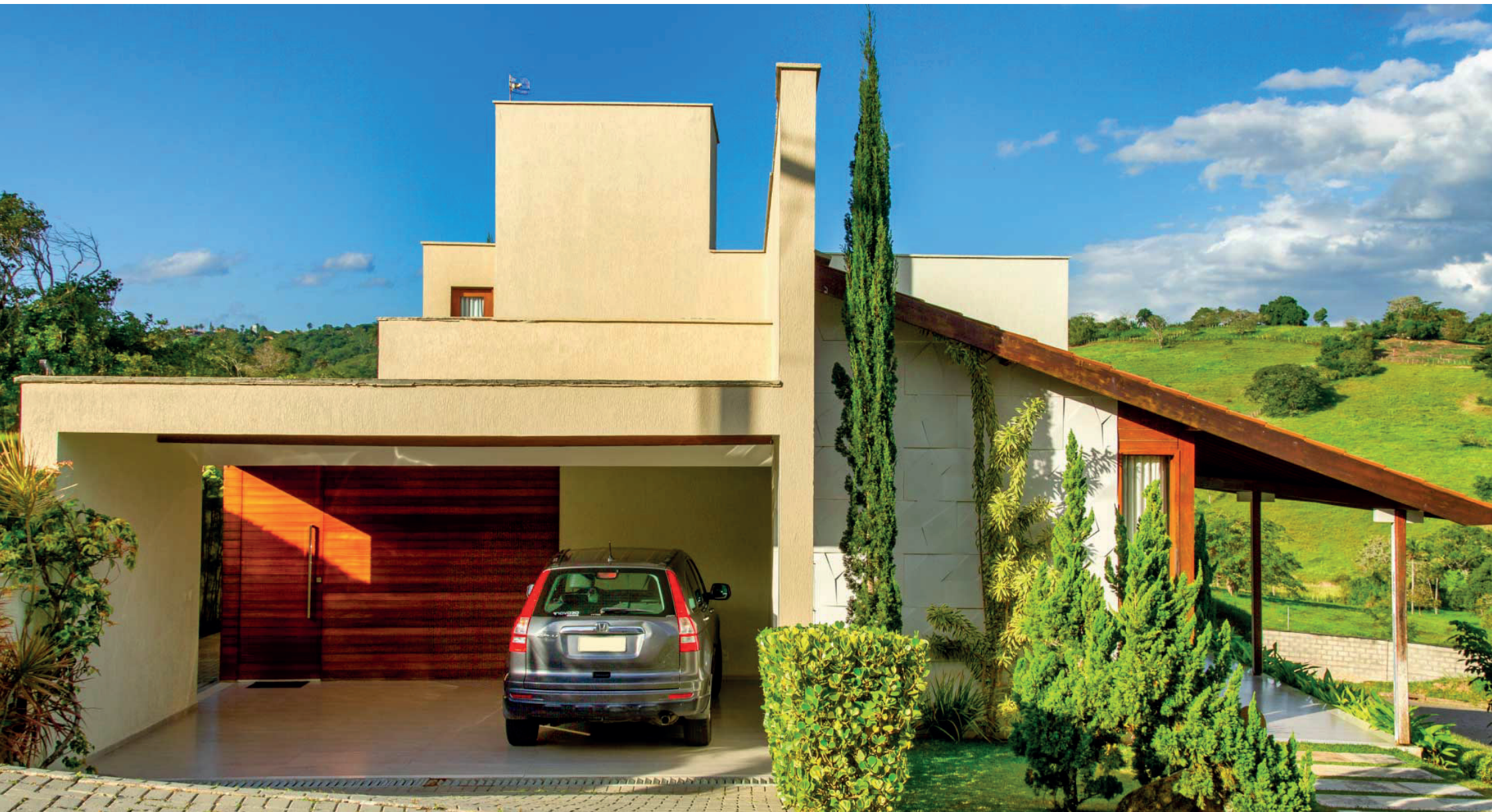

## **CASA RJ**

Projeto: Fabiano de Melo, Camila Vilar, Glaynes Cardoso

Ano do projeto e construção: 2012

Localização: Lagoa Seca, Paraíba, Brazil

Fotografias: Diego Pontes