# VILA NOVA

**TOM JOBIM** (2012)

Campina Grande, Paraíba, Brasil

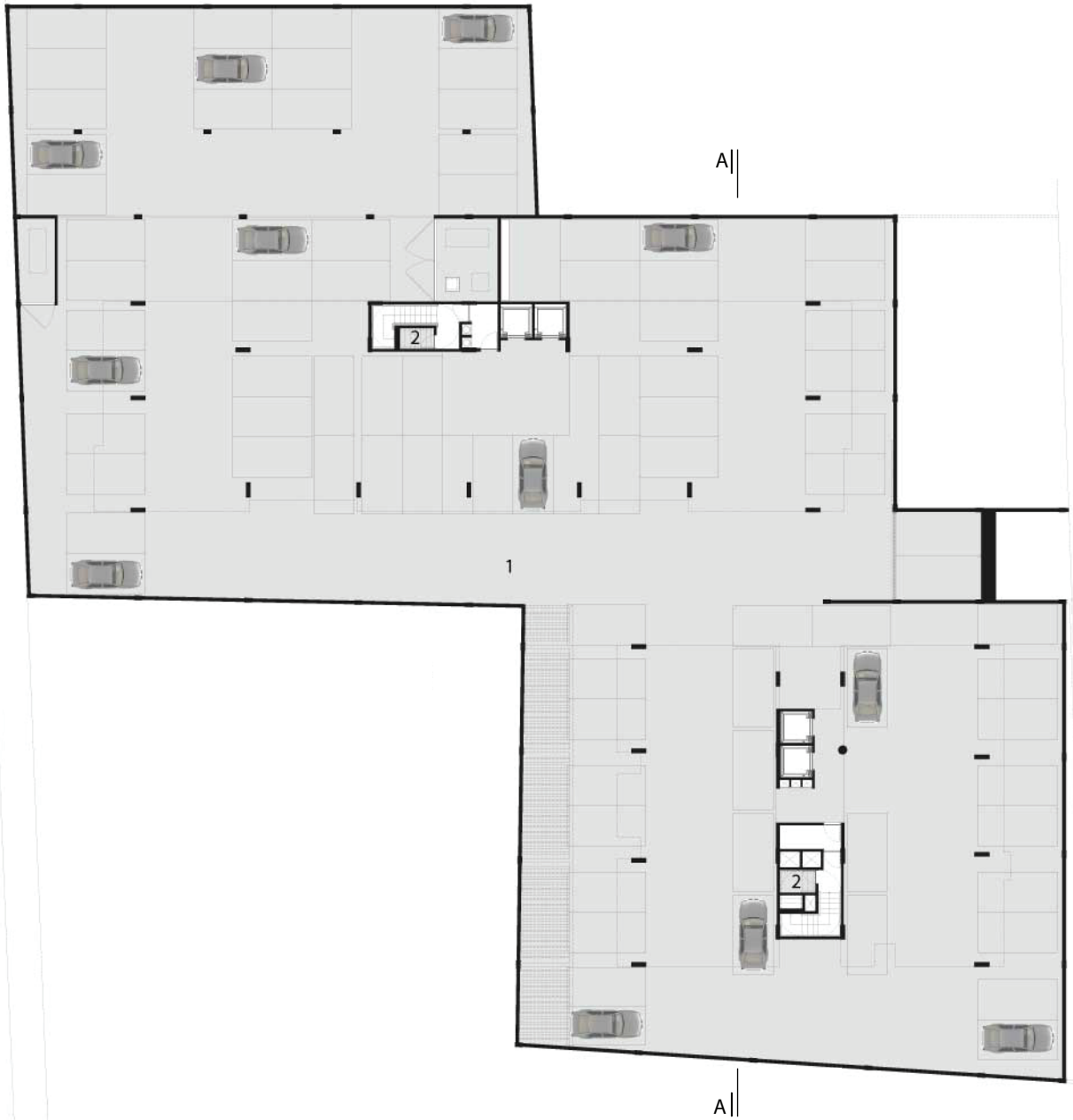


1. GARAGEM
2. DEPÓSITO
3. HALL
4. LAN HOUSE
5. KIDS
6. COPA/BAR
7. SALÃO DE FESTAS
8. WC
9. APOIO
10. ÁREA TÉCNICA
11. FITNESS
12. SALÃO DE JOGOS
13. CONTROLE
14. ADMINISTRAÇÃO

# PLANTA SEMIENTERRADO

0 5 10

N

1. GARAGEM
2. DEPÓSITO
3. HALL
4. LAN HOUSE
5. KIDS
6. COPA/BAR
7. SALÃO DE FESTAS
8. WC
9. APOIO
10. ÁREA TÉCNICA
11. FITNESS
12. SALÃO DE JOGOS
13. CONTROLE
14. ADMINISTRAÇÃO

# PLANTA BAIXA PAV. TÉRREO

0 5 10

N

# PLANTA BAIXA PAV. TIPO

0 5 10

N

CORTE AA

FACHADA LESTE
0
5
10

**TOM JOBIM**

Projeto: Fabiano Melo, Camila Vilar
Ano do projeto: 2012
Localização: Campina Grande, Paraíba, Brasil
Fotografias: Diego Pontes